

2019年度

東京都保育士等キャリアアップ研修事業指定研修

保育プラザ キャリアアップ研修

●ごあんない

保育プラザJAPANでは、2019年度もキャリアアップ研修を実施します。
 各講座、講義だけでなくグループ討議や交流での主体的な学びを大切に、
 全15時間の内容を構成します。園長・主任の下で
 ミドルリーダーの役割を担われる方
 各分野のリーダー的役割を担われる方
 ぜひ、ご参加ください。

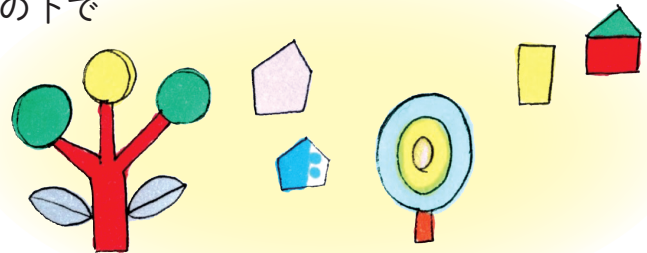

【講座の種類と受講料】 *詳細は次頁以降をご確認ください。

研修種別	日程	*講座D以外は、各日 9:30~18:30、2日間で全15時間の内容	講座記号	受講料
専門分野別研修	乳児保育	6月15日(土)、16日(日) 9月12日(木)、13日(金) 12月12日(木)、13日(金)	B E G	各講座 20,000円 ※東京都が実施する 研修費補助の対象 者は、受講料負担 はありません
	幼児教育	6月1日(土)、2日(日) 12月20日(金)、21日(土) *2月開催を計画中…(6月以降、受付開始の予定)	A I K	
	障害児保育	11月23日(土)、24日(日)	F	
	保健衛生・安全対策 *9/6~8の3日間で 全15時間の内容	9月6日(金) 13:00~18:00 *昼食休憩なし 7日(土) 9:30~18:00 8日(日) 9:30~13:15 *昼食休憩なし	D	
	食育・アレルギー対応	*2月開催を計画中…(6月以降、受付開始の予定)	J	
マネジメント研修	8月26日(月)、27日(火) 12月14日(土)、15日(日)	C H		

【会場】保育プラザ 2階研修室 (東京都新宿区納戸町26-3)

*昼食は必ずご持参ください(昼食休憩は45分を予定しています)。

★受付状況はこちらよりご確認ください
hoikuplazacareerup.blogspot.jp



主催：一般社団法人保育プラザJAPAN

協賛：全国保育団体連絡会

〒162-0837 東京都新宿区納戸町 26-3 保育プラザ TEL:03-6265-3239 FAX:03-6265-3230

<http://www.hoikuplaza.or.jp>

2019年度 保育プラザ キャリアアップ研修 実施要領

この研修は、保育現場におけるリーダー的職員の育成のために必要な専門性の向上を目的とするもので、「東京都保育士等キャリアアップ研修事業」の指定研修です。2017年度より実施されている、施設型給付における技能・経験に応じた処遇改善のための加算(処遇改善等加算Ⅱ)の要件である研修にあたります。2019年度、保育プラザでは、専門分野別研修(乳児保育、幼児教育、障害児保育、保健衛生・安全対策、食育・アレルギー対応)にマネジメント研修を加えた、6分野・11講座を実施する予定です。

【ねらい】

本研修は国のガイドラインにそった研修です。保育現場で各分野のリーダー的な役割を担う受講者が、当該分野について理解を深め、子どものゆたかな発達を保障する保育を行う力を養い、他の保育士等に適切な助言ができるための実践的な力を身に付けられるよう、内容を構成しています。また、保育プラザならではの大切にしたい視点も加えて、演習やグループ討議など自園の課題に引きつけながらともに考えるなかでの学びも大切に、より実践的な研修内容をめざします。

【対象者】

●専門分野別研修 経験年数：4年以上

保育所等(認定こども園、小規模保育事業、事業所内保育事業、東京都認証保育所も含む)の保育現場において、それぞれの専門分野に関してリーダー的な役割を担う者(当該役割を担うことが見込まれる者を含む)。

●マネジメント研修 経験年数：6年以上

乳児保育、幼児教育、障害児保育、食育・アレルギー対応、保健衛生・安全対策、保護者支援・子育て支援のいずれかの分野におけるリーダー的な役割を担う者としての経験があり、主任保育士の下でミドルリーダーの役割を担う者(当該役割を担うことが見込まれる者を含む)。

【日 程】 各講座、2日間または3日間全体で、休憩時間をのぞいて全15時間の内容です。

- ・講座A～C、E～Kは、9：30～18：30×2日間
 - ・講座Dは、1日目13：00～18：00、2日目9：30～18：00、3日目9：30～13：15
- ※昼食休憩は45分です。会場近くにお店がないので、昼食は必ずご持参ください。
講座J、Kについては、決まり次第HPでご案内します。

【場 所】 保育プラザ 2階研修室

【定 員】 各講座 60名

【受講料】 各講座 20,000円

※東京都内の民間が運営する保育所等(認定こども園、小規模保育事業、事業所内保育事業、東京都認証保育所を含む)に勤務している方(本年度より公設民営園も対象となります)には、東京都より研修費補助が出ますので、受講料の負担はありません。

ただし、所長および「主任保育士専任加算」の対象になっている主任保育士は、東京都の研修費補助の対象外となりますので、受講料(20,000円)をお支払いいただきます。

【修了証の発行】

各講座、15時間の内容を全て受講し、所定のレポートの提出をした受講者には、修了証を交付いたします(なお、修了証及びその修了証番号は、施設型給付における処遇改善等加算Ⅱの申請等に関わり必要になりますので、大切に保管してください)。

※15分以上の遅刻や、途中退室、居眠りがあった場合、修了が認められません。

各講座概要

※内容に若干の変更が生じる場合があります。あらかじめご了承ください。
 ※講師の所属は、2019年3月現在のものです。

受講上の注意

- * 各講座2または3日間で全15時間の内容です。全日程を通して必ず本人がご参加ください。
- * 15分以上の遅刻や、早退、居眠りなどがあった場合には、修了を認められません。
- * 各日、開始時間の30分前に受付を始めます。受付時に確認いたしますので、申込み手続き完了後に郵送する「受講証」を忘れずにお持ちください。
- * 昼食休憩は45分と短いので、昼食は必ずご持参ください（会場の近くには、飲料の自動販売機はありますが、コンビニまでは距離があります）。



A. 幼児教育 6月1日(土)・2日(日)

● なかまとの主体的な生活、夢中になってあそぶなかで育まれる大切な力

日時	内容	時間	形式	講師
6月1日(土) 9:30~18:30	幼児教育の意義	9:30~11:00	講義	長瀬 美子 (大阪大谷大学)
	小学校との接続	11:15~13:15	講義 グループ討議	
	幼児教育の環境	14:00~18:30	講義 グループ討議	
6月2日(日) 9:30~18:30	幼児教育の指導計画、 記録及び評価	9:30~13:15	講義 演習	長瀬 美子 (大阪大谷大学)
	幼児の発達に応じた 保育内容	14:00~18:30	講義 演習	長瀬 美子 (大阪大谷大学) 多田 純也 (ただじゅん企画・ 表現あそび風光舎)

B. 乳児保育 6月15日(土)・16日(日)

● 発達をふまえ、保護者と連携しながら子ども一人ひとりの心地よい生活をつくる



日時	内容	時間	形式	講師
6月15日(土) 9:30~18:30	乳児保育の意義	9:30~11:30	講義	清水 玲子 (保育実践研究会、元帝京大学)
	乳児への適切な関わり①	11:45~13:15	講義	
	乳児の発達に応じた保育内容	14:00~18:30	講義 グループ討議	吉田 真理子 (三重大学)
6月16日(日) 9:30~18:30	乳児への適切な関わり②	9:30~11:00	講義	吉田 真理子 (三重大学)
	乳児保育の環境	11:15~15:00	講義 演習	菊地 知子 (お茶の水女子大学いずみナーサリー) 伊藤 洋子 (福)新瑞福社会)
	乳児保育の指導計画、 記録及び評価	15:15~18:30	講義 グループ討議	吉田 真理子 (三重大学)

C. マネジメント 8月26日(月)・27日(火)

●職員一人ひとりが主体的になれる園運営を実現するために



日 時	内 容	時 間	形 式	講 師
8月26日(月) 9:30~18:30	マネジメントの理解	9:30~13:15	講義 グループ討議	村山 祐一 (保育研究所、(福)加須福祉会)
	組織目標の設定 働きやすい環境づくり①	14:00~18:30	講義 グループ討議	石井 一由記 (福)新瑞福祉会)
8月27日(火) 9:30~18:30	働きやすい環境づくり②	9:30~13:15	講義	小尾 晴美 (名寄市立大学)
	人材育成	14:00~15:30	講義	平松 知子 (愛知・けやきの木保育園)
	リーダーシップ	15:45~18:30	講義 グループ討議	

D. 保健衛生・安全対策 9月6日(金)・7日(土)・8日(日)

●子どもの思いを大切にしながら考える、安心・安全な保育



日 時	内 容	時 間	形 式	講 師
9月6日(金) 13:00~18:00 *昼食休憩なし	事故防止及び健康安全 管理教育・保育施設等にお ける事故防止及び事故発 生時の対応のためのガイ ドライン	13:00~18:00	講義 グループ討議	寺町 東子 (一社)子ども安全計画研 究所)
9月7日(土) 9:30~18:00	保健計画の作成と活用①	9:30~12:10	講義 グループ討議	和田 浩 (健和会病院 小児科医)
	保育所における感染症 ガイドライン 保育の場において血液を 介して感染する病気を防 止するためのガイドライン	13:00~14:15	講義 グループ討議	和田 浩 (健和会病院 小児科医)
	保健計画の作成と活用②	14:25~18:00	講義 グループ討議	宮前 尚子 (東京・丸子ベビー保育園 看護師)
9月8日(日) 9:30~13:15 *昼食休憩なし	保健計画の作成と活用③	9:30~13:15	演習	

E. 乳児保育 9月12日(木)・13日(金)

●発達をふまえ、保護者と連携しながら子ども一人ひとりの心地よい生活をつくる



日 時	内 容	時 間	形 式	講 師
9月12日(木) 9:30~18:30	乳児保育の意義	9:30~11:30	講義	清水 玲子 (保育実践研究会、元帝京大学)
	乳児への適切な関わり①	11:45~13:15	講義	
	乳児の発達に応じた保育内容	14:00~18:30	講義 グループ討議	吉田 真理子 (三重大学)
9月13日(金) 9:30~18:30	乳児への適切な関わり②	9:30~11:00	講義	吉田 真理子 (三重大学)
	乳児保育の環境	11:15~15:00	講義 演習	菊地 知子 (お茶の水女子大学いずみナーサリー) 伊藤 洋子 (福)新瑞福祉会)
	乳児保育の指導計画、 記録及び評価	15:15~18:30	講義 グループ討議	吉田 真理子 (三重大学)

F. 障害児保育 11月23日(土)・24日(日)



●子どものねがいによりそいながら、なかまのなかでの育ちあいを支える

日 時	内 容	時 間	形 式	講 師
11月23日(土) 9:30~18:30	障害の理解	9:30~12:15	講義	木下 孝司 (神戸大学大学院)
	障害児の発達の援助 障害児の指導計画、記録及び評価	13:00~18:30	講義 グループ討議	
11月24日(日) 9:30~18:30	障害児保育の環境	9:30~13:15	講義	浜谷 直人 (首都大学東京)
	家庭及び関係機関との連携	14:00~18:30	講義 グループ討議	荒井 聡 (豊島区立東部子ども 家庭支援センター)

G. 乳児保育 12月12日(木)・13日(金)



●発達をふまえ、保護者と連携しながら子ども一人ひとりの心地よい生活をつくる

日 時	内 容	時 間	形 式	講 師
12月12日(木) 9:30~18:30	乳児保育の意義	9:30~11:30	講義	清水 玲子 (保育実践研究会、元帝京大学)
	乳児への適切な関わり①	11:45~13:15	講義	
	乳児の発達に応じた保育内容	14:00~18:30	講義 グループ討議	吉田 真理子 (三重大学)
12月13日(金) 9:30~18:30	乳児への適切な関わり②	9:30~11:00	講義	吉田 真理子 (三重大学)
	乳児保育の環境	11:15~15:00	講義 演習	菊地 知子 (お茶の水女子大学いずみナーサリー) 伊藤 洋子 (福)新瑞福社会)
	乳児保育の指導計画、 記録及び評価	15:15~18:30	講義	吉田 真理子 (三重大学)

H. マネジメント 12月14日(土)・15日(日)



●職員一人ひとりが主体的になれる園運営を実現するために

日 時	内 容	時 間	形 式	講 師
12月14日(土) 9:30~18:30	マネジメントの理解	9:30~13:15	講義 グループ討議	村山 祐一 (保育研究所、(福)加須福祉会)
	組織目標の設定 働きやすい環境づくり①	14:00~18:30	講義 グループ討議	石井 一由記 (福)新瑞福祉会)
12月15日(日) 9:30~18:30	働きやすい環境づくり②	9:30~13:15	講義	小尾 晴美 (名寄市立大学)
	人材育成	14:00~15:30	講義	平松 知子 (愛知・けやきの木保育園)
	リーダーシップ	15:45~18:30	講義 グループ討議	

I. 幼児教育 12月20日(金)・21日(土)



●なかまとの主体的な生活、夢中になってあそぶなかで育まれる大切な力

日時	内容	時間	形式	講師
12月20日(金) 9:30~18:30	幼児教育の意義	9:30~11:30	講義	田中 浩司 (首都大学東京)
	幼児教育の環境	11:45~15:30	講義 グループ討議	
	幼児の発達に応じた 保育内容	15:45~18:30	講義 演習	多田 純也 (ただじゅん企画・ 表現あそび風光舎)
12月21日(土) 9:30~18:30	幼児教育の指導計画、 記録及び評価	9:30~15:30	講義 グループ討議	河原 紀子 (共立女子大学)
	小学校との接続	15:45~18:30	講義 グループ討議	布施 光代 (明星大学)

保育プラザJAPANとは

一般社団法人保育プラザJAPANは、保育関係者の募金等によって設立された会館・保育プラザを管理し、保育に関わる研修・研究活動を推進するために、2011年に結成されました。

設立時から実施している保育プラザ研修は、首都圏を中心に全国の方に受講していただいております。その受講者の総計は、2017年度を終えた時点で約1万人にのぼっています。

2018年度、法人内に共同研修センター部門を立ち上げ、これまで行ってきたプラザ研修と並行して、東京都の指定を受けて、この保育プラザ キャリアアップ研修を行うことになりました。

そのほか保育プラザでは、保育・子育てに関わる方々の実践交流・研究のために、研修室の貸し出しも行っていきます。



施設
案内

- 3階・研修室(貸出) …18名規模の研究会・会議などに
- 2階・研修室(貸出) …100名規模の研究会・会議などに
- 1階・交流室…保育関係図書の展示・販売
- B1階・資料室…保育関係資料等の展示に向け準備中



アクセスマップ

交通アクセス

- 都営地下鉄大江戸線
「牛込神楽坂駅」A1出口から徒歩8分
- JR中央・総武線／都営地下鉄新宿線
「市ヶ谷駅」から徒歩15分
- 東京メトロ南北線・有楽町線
「市ヶ谷駅」5・6番出口から徒歩10分
- 東京メトロ東西線
「神楽坂駅」矢来口から徒歩15分

東京駅からお越しの際は……

- 東京駅からJR山手線で「御徒町駅」にて下車、都営地下鉄大江戸線「上野御徒町駅」に乗り換え、「牛込神楽坂駅」下車。
- 東京駅からJR中央線乗車。「御茶ノ水駅」にて総武線各駅停車に乗り換え、「市ヶ谷駅」下車
- 東京駅から徒歩、または東京メトロ丸の内線で「大手町駅」へ。東京メトロ東西線「大手町駅」に乗り換え、「神楽坂駅」下車。

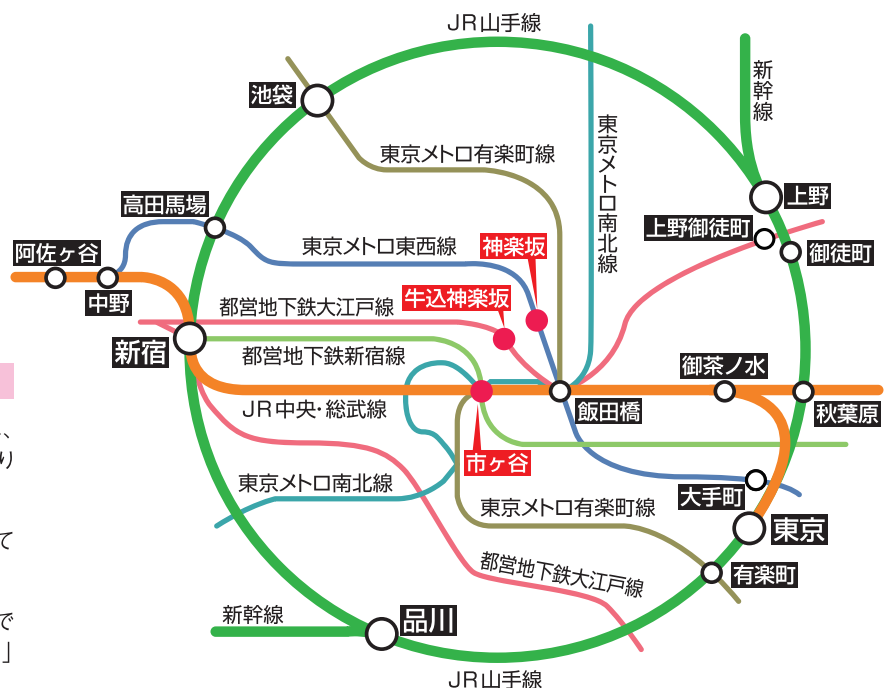

申込み方法

※各講座、定員に達した時点で受付を締め切ります。お早目にお申込みください。

【申込み手順】

- 1 下記ウェブサイトで受講したい講座の受付が締め切られていないことをご確認ください。
キャリアアップ研修受付状況確認ページ
hoikuplazacareerup.blogspot.jp 
- 2 参加申込書を FAX 送信してください。
- 3 FAX受信後、勤務先へ必要書類と振込用紙を郵送します（振込用紙は受講料の支払いが必要な方のみ）。2週間以内に、受講料のお振込みと記入済み必要書類のFAX送信をお願いいたします。
- 4 お振込みと書類の確認ができしだい、受講証を郵送します。
これにより申込み手続きが完了します。

*当日は受講証を忘れずにお持ちください。

*講座によっては、グループ討議や演習に向けて、必要な資料等をご持参いただくことがあります。
その際は、文書でお知らせいたします。

【変更・キャンセル】

申込み内容に変更・キャンセルがある場合は、なるべく早くご連絡ください（演習やグループ討議に向けての準備が必要なため）。**受講日7日前の午後5時まで**に連絡があった場合に限り、対応いたします（キャンセルの場合、手数料1,000円を差引いて返金いたします）。

【個人情報の取扱】

研修申込みに関する個人情報は、次の利用目的の範囲内で利用させていただきます。

個人情報の利用目的について

研修申込みに関する個人情報は、研修の実施・運営、研修等のご案内の際に利用します。
また、氏名・生年月日・住所・保育士登録番号・勤務先施設名は、当研修の修了情報とともに東京都に提供します。なお、これらの情報は、都以外の道府県で勤務する研修修了者や、研修終了後に他の道府県の施設へと異動する研修修了者の情報について、他の道府県と共有することから、他の道府県及び区市町村に提供されます。

利用に際しては、個人情報保護の重要性を十分に認識し、一般社団法人 保育プラザJAPANが定める「プライバシーポリシー」に基づいて、細心の注意を払って適切な取扱いをいたします（詳細は、一般社団法人 保育プラザJAPANホームページの「プライバシーポリシー」をご参照ください）。

●申込み先・問い合わせ先

一般社団法人 保育プラザJAPAN キャリアアップ研修担当
〒162-0837 東京都新宿区納戸町 26-3 保育プラザ

TEL 03-6265-3239 FAX 03-6265-3230

ホームページ <http://www.hoikuplaza.or.jp>

*****コピーをとってFAX送信してください【FAX.03-6265-3230】*****

保育プラザ キャリアアップ研修講座 参加申込書

*太枠内は必ず記入してください(個人情報の取扱同意のチェック欄も含め、
記入漏れがある場合は受けられません)。

2019年度 保育プラザ キャリアアップ研修講座 一覧

- | | | | |
|--------------|-----------|------------------------|-----------|
| A. 幼児教育 | 6/1, 2 | F. 障害児保育 | 11/23, 24 |
| B. 乳児保育 | 6/15, 16 | G. 乳児保育 | 12/12, 13 |
| C. マネジメント | 8/26, 27 | H. マネジメント | 12/14, 15 |
| D. 保健衛生・安全対策 | 9/6, 7, 8 | I. 幼児教育 | 12/20, 21 |
| E. 乳児保育 | 9/12, 13 | *J, Kは6月以降のお申し込みとなります。 | |

申込み講座	講座記号 ()		講座名 _____				
フリガナ 氏名			保育士 登録番号 <small>保育士の方のみ</small>	都道府県	6桁の番号		
生年月日	S・H	年	月	日	性別	保育者歴	年
自宅住所	〒						
勤務先 施設名			施設の 設置形態	認可保育所・認定こども園・認証保育所 小規模保育所・家庭的保育所・事業所内保育所 その他 ()			
職種 役職			対象年齢 定員	歳児 ~ 歳児		名	
		東京都の補助の対象者です。 *チェック欄 <input type="checkbox"/>					
勤務先 所在地等	〒						
		TEL	()	FAX	()		
個人情報の 取扱について	上記情報は、研修の実施・運営、研修等のご案内の際に利用します。 また、氏名・生年月日・住所・保育士登録番号・勤務先施設名は、当研修の修了 情報とともに東京都に提供します。なお、都以外の道府県で勤務する研修修了者 や、研修修了後に他の道府県の施設へと異動する研修修了者の情報について、他 の道府県と共有することから、他の道府県及び区市町村に提供されます。				<input type="checkbox"/> 個人情報の 取扱に同意します *必ずチェックを入れてください。		
特記事項							