

2020年度

東京都保育士等キャリアアップ研修事業指定研修

# 保育プラザ キャリアアップ研修

## ●ごあんない

保育プラザJAPANでは、本年度も各講座、講義だけでなくグループ討議や交流での主体的な学びを大切に構成した全15時間のキャリアアップ研修を実施します。園長・主任の下でミドルリーダーの役割を担われる方、各分野のリーダー的役割を担われる方ぜひ、ご参加ください。



## 【講座の種類と受講料】 \*詳細は次頁以降をご確認ください。

| 研修種別    | 日程                               | *講座D以外は、各日 9:30~18:30、2日間で全15時間の内容  | 講座記号   | 受講料   |
|---------|----------------------------------|---|--------|---|
| 専門分野別研修 | 乳児保育                             | <del>6月11日(木)、12日(金)</del> 12月19日(土)、20日(日)<br>11月14日(土)、15日(日)             | A<br>F | 各講座<br>20,000円<br><br>※東京都が実施する研修費補助の対象者は、受講料負担はありません |
|         | 幼児教育                             | <del>6月20日(土)、21日(日)</del> 2月13日(土)、14日(日)<br>10月24日(土)、25日(日)              | B<br>E |   |
|         | 障害児保育                            | 11月28日(土)、29日(日)  | G      |   |
|         | 保健衛生・安全対策<br>*9/4~6の3日間で全15時間の内容 | 9月4日(金) 13:00~18:00 *昼食休憩なし<br>5日(土) 9:30~18:00<br>6日(日) 9:30~13:10 *昼食休憩なし | D      |   |
|         | 食育・アレルギー対応                       | *計画中…(6月以降、受付開始の予定)   |        |   |
| マネジメント  | 8月27日(木)、28日(金)                  |   | C      |   |

【会場】保育プラザ 2階研修室 (東京都新宿区納戸町26-3)

\*昼食は必ずご持参ください(昼食休憩は45分を予定しています)。

★受付状況はこちらよりご確認ください  
[hoikuplazacareerup.blogspot.com](http://hoikuplazacareerup.blogspot.com)



主催：一般社団法人保育プラザJAPAN

協賛：全国保育団体連絡会

〒162-0837 東京都新宿区納戸町 26-3 保育プラザ TEL:03-6265-3239 FAX:03-6265-3230

[www.hoikuplaza.or.jp](http://www.hoikuplaza.or.jp)

# 2020年度 保育プラザ キャリアアップ研修 実施要領

この研修は、保育現場におけるリーダー的職員の育成のために必要な専門性の向上を目的とするもので、「東京都保育士等キャリアアップ研修事業」の指定研修です。2017年度より実施されている、施設型給付における技能・経験に応じた処遇改善のための加算（処遇改善等加算Ⅱ）の要件である研修にあたります。2020年度、保育プラザでは、専門分野別研修（乳児保育、幼児教育、障害児保育、保健衛生・安全対策、食育・アレルギー対応）にマネジメント研修を加えた、6分野・8講座を実施する予定です。

## 【ねらい】

本研修は国のガイドラインにそった研修です。保育現場で各分野のリーダー的な役割を担う受講者が、当該分野について理解を深め、子どものゆたかな発達を保障する保育を行う力を養い、他の保育士等に適切な助言ができるための実践的な力を身に付けられるよう、内容を構成しています。また、保育プラザならではの大切にしたい視点も加えて、演習やグループ討議など自園の課題に引きつけながらともに考えるなかでの学びを大切に、より実践的な研修内容をめざします。

## 【対象者】

### ●専門分野別研修 経験年数：4年以上

保育所等（認定こども園、小規模保育事業、事業所内保育事業、東京都認証保育所も含む）の保育現場において、それぞれの専門分野に関してリーダー的な役割を担う者（当該役割を担うことが見込まれる者を含む）。

### ●マネジメント研修 経験年数：6年以上

乳児保育、幼児教育、障害児保育、食育・アレルギー対応、保健衛生・安全対策、保護者支援・子育て支援のいずれかの分野におけるリーダー的な役割を担う者としての経験があり、主任保育士の下でミドルリーダーの役割を担う者（当該役割を担うことが見込まれる者を含む）。

## 【日 程】 各講座、2日間または3日間全体で、休憩時間をのぞいて全15時間の内容です。

- ・講座A～C、E～Gは、9：30～18：30×2日間
  - ・講座Dは、1日目…13：00～18：00、2日目…9：30～18：00、3日目…9：30～13：10
- ※昼食休憩は45分です。会場近くにお店がないので、昼食は必ずご持参ください。

食育・アレルギー対応については、決まり次第HPでご案内します。

## 【場 所】 保育プラザ 2階研修室

## 【定 員】 各講座 60名

## 【受講料】 各講座 20,000円

※東京都内の民間が運営する保育所等（認定こども園、小規模保育事業、事業所内保育事業、東京都認証保育所を含む）に勤務している方（公設民営園も対象となります）には、東京都より研修費補助が出ますので、受講料の負担はありません。

ただし、所長および「主任保育士専任加算」の対象になっている主任保育士は、東京都の研修費補助の対象外となりますので、受講料（20,000円）をお支払いいただきます。

## 【修了証の発行】

各講座、15時間の内容を全て受講し、所定のレポートの提出をした受講者には、修了証を交付いたします（なお、修了証及びその修了証番号は、施設型給付における処遇改善等加算Ⅱの申請等に関わり必要になりますので、大切に保管してください）。

※15分以上の遅刻や、途中退室、居眠りがあった場合、修了が認められません。

## 各講座概要

※新型コロナウイルス対策のため、中止・延期・開催方法の変更を行う場合があります。あらかじめご了承ください。

※講師の所属は、2020年3月現在のものです。

### 受講上の注意

- \* 各講座、2または3日間で全15時間の内容です。全日程を通して必ず本人がご参加ください。
- \* 15分以上の遅刻や、早退、居眠りなどがあった場合には、修了を認められません。
- \* 各日、開始時間の30分前に受付を始めます。受付時に確認いたしますので、申込み手続き完了後に郵送する「受講証」を忘れずにお持ちください。
- \* 昼食休憩は45分と短いので、昼食は必ずご持参ください（会場の近くには、飲料の自動販売機はありますが、コンビニまでは距離があります）。
- \* 講義初日には、開講10分前から修了認定のための注意事項などの事前説明を行いますので、それまでに受付を済ませ着席してください。

## A. 乳児保育 ~~6月11日(木)・12日(金)~~ 12月19日(土)・20日(日)



- 発達をふまえ、保護者と連携しながら子ども一人ひとりの心地よい生活をつくる

| 日時                                     | 内容                   | 時間          | 形式           | 講師                              |
|--|----------------------|-------------|--------------|---------------------------------|
| 12月19日(土)<br>9:30~18:30<br>(9:20~事前説明) | 乳児保育の意義              | 9:30~12:45  | 講義           | 清水 玲子<br>(保育実践研究会、<br>元帝京大学)    |
|  | 乳児の発達に応じた保育内容        | 13:30~18:30 | 講義<br>グループ討議 | 吉田 真理子<br>(三重大学)                |
| 12月20日(日)<br>9:30~18:30                | 乳児保育の環境              | 9:30~12:45  | 講義<br>演習     | 菊地 知子<br>(お茶の水女子大学<br>いずみナーサリー) |
|  | 乳児への適切な関わり           | 13:30~16:15 | 講義           | 吉田 真理子<br>(三重大学)                |
|  | 乳児保育の指導計画、<br>記録及び評価 | 16:30~18:30 | 講義<br>グループ討議 |                                 |

## B. 幼児教育 ~~6月20日(土)・21日(日)~~ 2月13日(土)・14日(日)



- なかまとの主体的な生活、夢中になってあそぶなかで育まれる大切な力

| 日時                                    | 内容                   | 時間          | 形式           | 講師                              |
|---------------------------------------|----------------------|-------------|--------------|---------------------------------|
| 2月13日(土)<br>9:30~18:30<br>(9:20~事前説明) | 幼児教育の意義              | 9:30~12:45  | 講義           | 田中 浩司<br>(首都大学東京)               |
|                                       | 幼児教育の環境              | 13:30~15:30 | 講義<br>グループ討議 |                                 |
|                                       | 幼児の発達に応じた保育内容        | 15:45~18:30 | 講義<br>演習     | 多田 純也<br>(ただじゅん企画・<br>表現あそび風光舎) |
| 2月14日(日)<br>9:30~18:30                | 幼児教育の指導計画、<br>記録及び評価 | 9:30~15:30  | 講義<br>グループ討議 | 河原 紀子<br>(共立女子大学)               |
|                                       | 小学校との接続              | 15:45~18:30 | 講義<br>グループ討議 | 布施 光代<br>(明星大学)                 |

## C. マネジメント 8月27日(木)・28日(金)



●職員一人ひとりが主体的になれる園運営を実現するために

| 日時                                    | 内容                     | 時間          | 形式           | 講師                               |
|---------------------------------------|------------------------|-------------|--------------|----------------------------------|
| 8月27日(木)<br>9:30~18:30<br>(9:20~事前説明) | マネジメントの理解              | 9:30~13:15  | 講義<br>グループ討議 | 村山 祐一<br>(保育研究所、<br>社会福祉法人加須福祉会) |
|                                       | 組織目標の設定<br>働きやすい環境づくり① | 14:00~18:30 | 講義<br>グループ討議 | 石井 一由記<br>(社会福祉法人新瑞福祉会)          |
| 8月28日(金)<br>9:30~18:30                | 働きやすい環境づくり②            | 9:30~13:15  | 講義           | 小尾 晴美<br>(中央大学)                  |
|                                       | 人材育成                   | 14:00~15:20 | 講義           | 平松 知子<br>(愛知・けやきの木保育園)           |
|                                       | リーダーシップ                | 15:35~18:30 | 講義<br>グループ討議 |                                  |

## D. 保健衛生・安全対策 9月4日(金)・5日(土)・6日(日)



●子どもの思いを大切にしながら考える、安心・安全な保育

| 日時                                     | 内容   | 時間                     | 形式           | 講師   |
|--|--|------------------------|--------------|--|
| 9月4日(金)<br>13:00~18:00<br>(12:50~事前説明) | 事故防止及び健康安全管理<br>教育・保育施設等における事故防止及び<br>事故発生時の対応のためのガイドライン   | 13:00~18:00<br>*昼食休憩なし | 講義<br>グループ討議 | 寺町 東子<br>(一般社団法人<br>子ども安全計画研究所)                          |
| 9月5日(土)<br>9:30~18:00                  | 保健計画の作成と活用①  | 9:30~12:10             | 講義<br>グループ討議 | 和田 浩<br>(健和会病院小児科医)<br><br>宮前 尚子<br>(東京・<br>丸子ベビー保育園看護師) |
|  | 保育所における感染症ガイドライン<br>保育の場において血液を介して感染する<br>病気を防止するためのガイドライン | 13:00~14:10            | 講義<br>グループ討議 |  |
|  | 保健計画の作成と活用②  | 14:20~18:00            | 講義<br>グループ討議 |  |
| 9月6日(日)<br>9:30~13:10                  | 保健計画の作成と活用③  | 9:30~13:10<br>*昼食休憩なし  | 講義<br>グループ討議 |  |

## E. 幼児教育 10月24日(土)・25日(日)

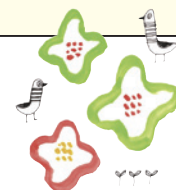

●なかまとの主体的な生活、夢中になってあそぶなかで育まれる大切な力

| 日時                                     | 内容                   | 時間          | 形式           | 講師                              |
|--|----------------------|-------------|--------------|---------------------------------|
| 10月24日(土)<br>9:30~18:30<br>(9:20~事前説明) | 幼児教育の意義              | 9:30~12:45  | 講義           | 田中 浩司<br>(首都大学東京)               |
|  | 幼児教育の環境              | 13:30~15:30 | 講義<br>グループ討議 |                                 |
|  | 幼児の発達に応じた保育内容        | 15:45~18:30 | 講義<br>演習     | 多田 純也<br>(ただじゅん企画・<br>表現あそび風光舎) |
| 10月25日(日)<br>9:30~18:30                | 幼児教育の指導計画、<br>記録及び評価 | 9:30~15:30  | 講義<br>グループ討議 | 長瀬 美子<br>(大阪大谷大学)               |
|  | 小学校との接続              | 15:45~18:30 | 講義<br>グループ討議 | 布施 光代<br>(明星大学)                 |



## F. 乳児保育 11月14日(土)・15日(日)



●発達をふまえ、保護者と連携しながら子ども一人ひとりの心地よい生活をつくる

| 日 時                                    | 内 容                  | 時 間         | 形 式          | 講 師                             |
|--|----------------------|-------------|--------------|---------------------------------|
| 11月14日(土)<br>9:30~18:30<br>(9:20~事前説明) | 乳児保育の意義              | 9:30~12:45  | 講義           | 清水 玲子<br>(保育実践研究会、<br>元帝京大学)    |
|  | 乳児の発達に応じた保育内容        | 13:30~18:30 | 講義<br>グループ討議 | 吉田 真理子<br>(三重大学)                |
| 11月15日(日)<br>9:30~18:30                | 乳児保育の環境              | 9:30~12:45  | 講義<br>演習     | 菊地 知子<br>(お茶の水女子大学<br>いずみナースリー) |
|  | 乳児への適切な関わり           | 13:30~16:15 | 講義           | 吉田 真理子<br>(三重大学)                |
|  | 乳児保育の指導計画、<br>記録及び評価 | 16:30~18:30 | 講義<br>グループ討議 |                                 |

## G. 障害児保育 11月28日(土)・29日(日)



●子どものねがいによりそいながら、なかまのなかでの育ちあいを支える

| 日 時                                    | 内 容                          | 時 間         | 形 式          | 講 師                             |
|--|------------------------------|-------------|--------------|---------------------------------|
| 11月28日(土)<br>9:30~18:30<br>(9:20~事前説明) | 障害の理解                        | 9:30~12:15  | 講義           | 木下 孝司<br>(神戸大学大学院)              |
|  | 障害児の発達の援助<br>障害児の指導計画、記録及び評価 | 13:00~18:30 | 講義<br>グループ討議 |                                 |
| 11月29日(日)<br>9:30~18:30                | 障害児保育の環境                     | 9:30~13:15  | 講義           | 浜谷 直人<br>(首都大学東京)               |
|  | 家庭及び関係機関との連携                 | 14:00~18:30 | 講義<br>グループ討議 | 荒井 聡<br>(豊島区立東部子ども<br>家庭支援センター) |

## 保育プラザJAPANとは

一般社団法人保育プラザJAPANは、保育関係者の募金等によって開設された会館・保育プラザを管理し、保育に関わる研修・研究活動を推進するために、2011年に設立されました。

設立時から実施している保育プラザ研修は、首都圏を中心に全国の方に受講していただいております、その受講者の総計は、1万人を超えています。

2018年度からは、法人内に共同研修センター部門を立ち上げ、これまで行ってきたプラザ研修と並行して、東京都の指定を受けて、この保育プラザキャリアアップ研修を行っています。

そのほか保育プラザでは、保育・子育てに関わる方々の実践交流・研究のために、研修室の貸し出しも行っていきます。

施設  
案内

- 3階・研修室(貸出) …18名規模の研究会・会議などに
- 2階・研修室(貸出) …100名規模の研修会・会議などに
- 1階・交流室…保育関係図書展示・販売
- B1階・資料室…保育関係資料等の展示に向け準備中



# 保育プラザ アクセスマップ

〒162-0837 東京都新宿区納戸町26-3 TEL:03-6265-3239



## 交通アクセス

- 都営地下鉄大江戸線  
「牛込神楽坂駅」A1出口から 徒歩8分
- JR中央・総武線／都営地下鉄新宿線  
「市ヶ谷駅」から 徒歩15分
- 東京メトロ南北線・有楽町線  
「市ヶ谷駅」5・6番出口から 徒歩10分
- 東京メトロ東西線  
「神楽坂駅」矢来口から 徒歩15分

## 拡大マップ

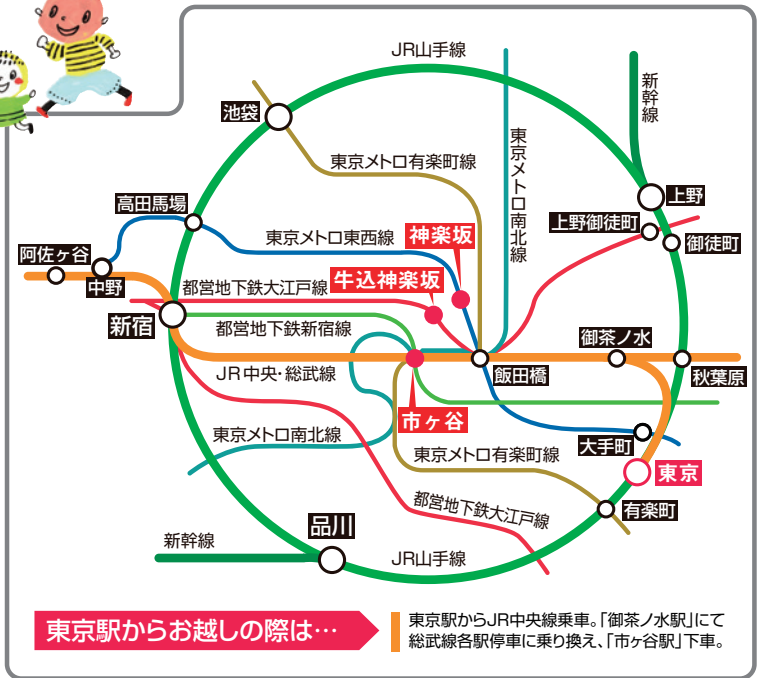

東京駅からお越しの際は… 東京駅からJR中央線乗車。「御茶ノ水駅」にて総武線各駅停車に乗り換え、「市ヶ谷駅」下車。

\*\*\*\*\*FAX送信してください【FAX.03-6265-3230】\*\*\*\*\*

# 保育プラザ キャリアアップ研修講座 参加申込書

\*太枠内は必ず記入してください(個人情報の取扱同意のチェック欄も含め、記入漏れがある場合は受付られません)。

## 2020年度 保育プラザ キャリアアップ研修講座 一覧

- |              |           |          |           |
|--------------|-----------|----------|-----------|
| A. 乳児保育      | 12/19, 20 | E. 幼児教育  | 10/24, 25 |
| B. 幼児教育      | 2/13, 14  | F. 乳児保育  | 11/14, 15 |
| C. マネジメント    | 8/27, 28  | G. 障害児保育 | 11/28, 29 |
| D. 保健衛生・安全対策 | 9/4, 5, 6 |          |           |

\*食育・アレルギー対応 は6月以降のお申し込みになります。

|             |  |   |            |  |    |
|-------------|--|---|------------|--|----|
| 申込み講座       | 講座記号 ( )   |   | 研修種別 _____ |  |    |
| フリガナ        |  |   | 都道府県       | 6桁の番号  |    |
| 氏名          |  |   | 保育士登録番号    |  |    |
| 生年月日        | S・H  | 年 | 月          | 日  | 性別 |
|             |  |   |            | 経験年数   | 年  |
| 自宅住所        | 〒 _____  |   |            |  |    |
| 勤務先施設名      |  |   | 施設の設置形態    | 認可保育所・認定こども園・認証保育所<br>小規模保育所・家庭的保育所・事業所内保育所<br>その他 ( )     |    |
| 職種<br>役職    |  |   | 対象年齢       | 歳児 ~ 歳児  |    |
|             | 東京都の補助の対象者です。 *チェック欄 <input type="checkbox"/>  |   | 園定員        | 名  |    |
| 勤務先所在地等     | 〒 _____  |   |            |  |    |
|             | TEL ( )  |   | FAX ( )    |  |    |
| 個人情報の取扱について | 上記情報は、研修の実施・運営、研修等のご案内の際に利用します。<br>また、氏名・生年月日・住所・保育士登録番号・勤務先施設名は、当研修の修了情報とともに東京都に提供します。なお、都以外の道府県で勤務する研修修了者や、研修修了後に他の道府県の施設へと異動する研修修了者の情報について、他の道府県と共有することから、他の道府県及び区市町村に提供されます。 |   |            | <input type="checkbox"/> 個人情報の取扱に同意します<br>*必ずチェックを入れてください。 |    |
| 特記事項        |  |   |            |  |    |

# 申込み方法

※各講座、定員に達した時点で受付を締め切ります。お早目にお申込みください。

## 【申込み手順】

1

下記ウェブサイトを受講したい講座の受付が締め切られていないことをご確認ください。

**キャリアアップ研修受付状況確認ページ**

[hoikuplazacareerup.blogspot.com](http://hoikuplazacareerup.blogspot.com)



2

参加申込書を FAX 送信してください。

3

FAX受信後、勤務先へ必要書類と振込用紙を郵送します（振込用紙は受講料の支払いが必要な方のみ）。2週間以内に、受講料のお振込みと記入済み必要書類のFAX送信をお願いいたします。

4

お振込みと書類の確認ができれば、受講証を郵送します。  
これにより申込み手続きが完了します。

\*当日は受講証を忘れずにお持ちください。

\*講座によっては、グループ討議や演習に向けて、必要な資料等をご持参いただくことがあります。  
その際は、文書でお知らせいたします。

## 【変更・キャンセル】

\*申込み内容に変更・キャンセルがある場合は、早急にご連絡ください（演習やグループ討議に向けての準備が必要なため）。病気、急用で欠席される場合も必ずご連絡下さい。

\*受講料負担のある方のキャンセルについては、**受講日7日前の午後5時まで**に連絡があった場合に限り、手数料 1,000 円を差し引いて返金いたします。

## 【個人情報の取扱】

研修申込みに関する個人情報は、次の利用目的の範囲内で利用させていただきます。

### 個人情報の利用目的について

研修申込みに関する個人情報は、研修の実施・運営、研修等のご案内の際に利用します。

また、氏名・生年月日・住所・保育士登録番号・勤務先施設名は、当研修の修了情報とともに東京都に提供します。なお、これらの情報は、都以外の道府県で勤務する研修修了者や、研修終了後に他の道府県の施設へと異動する研修修了者の情報について、他の道府県と共有することから、他の道府県及び区市町村に提供されます。

利用に際しては、個人情報保護の重要性を十分に認識し、一般社団法人 保育プラザJAPANが定める「プライバシーポリシー」に基づいて、細心の注意を払って適切な取扱いをいたします（詳細は、一般社団法人 保育プラザJAPANホームページの「プライバシーポリシー」をご参照ください）。

### ●申込み先・問い合わせ先

一般社団法人 保育プラザJAPAN キャリアアップ研修担当  
〒162-0837 東京都新宿区納戸町 26-3 保育プラザ

**TEL 03-6265-3239 FAX 03-6265-3230**

ホームページ [www.hoikuplaza.or.jp](http://www.hoikuplaza.or.jp)